

구립 마포청소년 문화의집

교육문화 프로그램

📅 운영안내

- 기관 운영시간 월 ~ 토 08:00 ~ 22:00 일 09:00 ~ 18:00
- 청소년아지트 놀타+ 화 ~ 금 13:00 ~ 20:00 토 10:00 ~ 20:00 일 10:00 ~ 17:00
- 청소년자율이용공간 로운 월 ~ 토 09:00 ~ 21:00 일 09:00 ~ 17:00
- 청소년자립카페 '자몽' 화 ~ 금 09:30 ~ 17:00 토 09:30 ~ 13:00
(점심시간 13:00 ~ 14:00)

📞 연락처

대표번호 02)303-1380~1

홈페이지



카카오톡



인스타그램





프로그램 등록안내

등록기간	기존회원 접수기간	6월	5월 18일 8시 ~ 5월 24일 21시	7월	6월 18일 8시 ~ 6월 24일 21시	8월	7월 18일 8시 ~ 7월 24일 21시
	신규회원 접수기간	6월	5월 25일 8시 ~ 정원 마감시	7월	6월 25일 8시 ~ 정원 마감시	8월	7월 25일 8시 ~ 정원 마감시
필독사항	★★ 온라인 접수 및 환불 가능 기간 : 전월 말일까지 ★★ 등록기간 내에 등록해주세요. 접수인원 저조 시 개강 전날 폐강될 수 있습니다.						

안내데스크 접수시간	월요일~토요일 08:00 ~ 21:00 (점심시간 13:00~14:00) 일요일 및 공휴일은 방문접수를 받지 않습니다. (인터넷접수를 이용해 주시기 바랍니다.) 반변경 신청 : 화요일~토요일 08:00~17:00만 가능
수업료 감면 안내	마포구 주민에 한해 1인 1강좌 / 소급 적용 불가 - 청소년(기초생활수급자, 국가유공자 또는 직계가족, 사회복지시설, 저소득, 한부모가족, 장애인) 100% - 성인(기초생활수급자, 국가유공자 또는 직계가족, 장애인) 50% - 다둥이 청소년(2자녀 이상) 30% - 우수자원봉사자 20% ★감면에 대한 자세한 사항은 P11를 확인해주세요.
환불안내	개강일 전 : 100% 환불 (결제카드 지참필수) 수강기간의 1/2 경과 전 : 잔여 횟수 환불 (★수업 당일 환불시 차감됨) 수강기간의 1/2 경과 후 : 미환불

(온라인 환불신청 시
02-303-1380으로
환불 확인 요망)



프로그램 개/종강일 안내

★ 각 강좌별 개강일/종강일을 꼭 확인하세요~!! 전단지에 게시되어 있는 내용 이외 특이사항 발생의 경우 별도로 문자 안내드립니다.

6월	월 (4회기)	화 (4회기)	수 (4회기)	목 (4회기)	금 (4회기)	토 (4회기)	월수 (8회기)	화목 (8회기)	월수금 (12회기)
개강일	8	9	10	4	5	05월 30일	8	4	5
종강일	29	30	07월 01일	25	26	27	07월 01일	30	07월 01일
휴강일	-	-	3	-	-	6	3	-	3

★ 6월 강좌별 특이사항

6/3(수), 6/6(토) 교육문화프로그램 미운영

방과후수학지도사(초급, 중급) 6월 종강 / 7~8월 방학 / 9월 개강
 어반스케치or보테니컬 아트(토) 13일 개강, 27일 종강(3회기)
 수채&뱃생과 보테니컬 아트(토) 13일 개강, 27일 종강(3회기)

패밀리타구(토) 13일 개강, 27일 종강(3회기)
 발표력쑥쑥 자신감교실(토) 13일 휴강 / 5월 30일 개강, 27일 종강(3회기)
 축구교실(토) 13일 개강, 27일 종강(3회기)
 SNPE 바른자세 척추운동(토) 13일 개강, 27일 종강(3회기)
 가족과 함께하는 SNPE 바른자세 척추운동(토) 13일 개강, 27일 종강(3회기)

7월	월 (4회기)	화 (4회기)	수 (4회기)	목 (4회기)	금 (4회기)	토 (4회기)	월수 (8회기)	화목 (8회기)	월수금 (12회기)
개강일	6	7	8	9	3	4	6	7	3
종강일	27	28	29	30	31	25	29	30	31
휴강일	-	-	-	2	17	-	-	2	17

★ 7월 강좌별 특이사항

7/2(목), 7/17(금) 교육문화프로그램 미운영

방과후수학지도사(초급, 중급) 6월 종강 / 7~8월 방학 / 9월 개강
 어반스케치(금) 24일 휴강 / 3일 개강, 31일 종강(3회기)
 어반스케치&보테니컬 아트(금) 24일 휴강 / 3일 개강, 31일 종강(3회기)

어반스케치or보테니컬 아트(토) 25일 휴강 / 4일 개강, 18일 종강(3회기)
 수채&뱃생과 보테니컬 아트(토) 25일 휴강 / 4일 개강, 18일 종강(3회기)
 Native Kids English(초등1-2 통합반) 2일, 14일 휴강 / 7일 개강, 30일 종강(6회기)
 Native Adult English 2일, 14일, 16일 휴강 / 7일 개강, 30일 종강(6회기)

8월	월 (4회기)	화 (4회기)	수 (4회기)	목 (4회기)	금 (4회기)	토 (4회기)	월수 (8회기)	화목 (8회기)	월수금 (12회기)
개강일	3	4	5	6	7	1	3	4	3
종강일	31	25	26	27	28	29	31	27	31
휴강일	17	-	-	-	-	15	17	-	17

★ 8월 강좌별 특이사항

8/15(토), 8/17(월) 교육문화프로그램 미운영

방과후수학지도사(초급, 중급) 7~8월 방학, 9월 개강
 홈가드닝, 플라워클래스(월) 3일 휴강 / 10일 개강, 31일 종강(3회기)

뮤지컬잉글리쉬(금) 14일 휴강 / 7일 개강, 28일 종강(3회기)
 인라인스케이트(금) 14일 휴강 / 7일 개강, 28일 종강(3회기)

인터넷 접수 유의사항

기존/신규회원 온라인 접수 가능 -> 홈페이지(mycc.or.kr) ☆온라인 접수☆ 버튼 클릭

- 온라인접수를 처음 이용하실 경우 회원가입이 되어야 합니다.
- 회원정보 연동을 위해 회원가입 시 마포청소년문화의집 이용 여부를 확인하시어 주시기 바랍니다.
- 회원가입 시 수강자의 성명, 생년월일을 입력하여 주시기 바랍니다. ※보호자 생년월일로 가입 시 연령 불일치로 수강 신청 불가
- 온라인접수 진행 시 문의 사항이 있을 경우 담당 팀(02-303-2609)으로 연락 주시기 바랍니다.
- 마감 된 강좌의 경우 강좌 신청 내역에서 확인이 어렵습니다.
- 정원초과 접수현상 발생 시 카드 결제 시간을 기준으로 접수신청 됩니다.
- 인터넷(온라인) 접수 불가 대상 : 신규회원 감면 대상 (증빙서류 방문 제출 후 감면적용 가능)
- 온라인 접수 및 환불의 가능한 기간은 전월 말까지입니다.

월요일 강좌

6월- 8일 개강, 29일 종강 / 7월- 6일 개강, 27일 종강 / 8월- 17일 휴강, 3일 개강, 31일 종강
*2P 강좌별 특이사항 참고

프로그램	강사	대상	시간	정원	수강료	강좌 세부사항	강의실
편편아트 <나도작가 캔버스아트>	이효숙	초1~6	15:00~15:50	12	35,000	아크릴 기초부터 질감·나이프 기법까지! 나만의 감각적인 캔버스 아트를 완성해보세요! 재료비:12,000원	5층 맑은터
		5~8세	16:00~16:50 17:00~17:50			재료비:10,000원 개인준비물:크레파스,8절스케치북	
오라차차 유아체육	김도현	5~6세	16:00~16:50	20	35,000	다양한 교구활동과 아가상어 체조로 즐겁게 배우는 신나는 유아체육! 편한복장, 실내용 운동화	지하1층 허밍
		6~7세	17:00~17:50				
브리코건축교실	이지연	5세~초6	16:00~16:50	10	35,000	황토 블록과 도면으로 나만의 건축물을 만들며 창의력과 사고력을 키워봐요! 재료비 별도 유아: 20,000원 초등: 25,000원	3층 도래샘 2,3
			17:00~17:50				
키썩썩~ 체력up!! 음악줄넘기 기초	이정열	초1~초4	16:00~16:50	15	35,000	기초 점프부터 차근차근 줄넘기의 즐거움과 기초체력을 키우는 신나는 줄넘기 교실! 준비물 : 편한복장, 실내용 운동화	지하1층 힘찬마루
		초4~초6	17:00~17:50				
홀가드닝, 플라워클래스	강휘정	성인	10:00~12:00	18	39,000	계절에 따른 꽃으로 감각적인 플라워 디자인을 배워보세요! 재료비 별도 (회당 약 30,000원 소요)	3층 도래샘 2,3
홀헤어컷	김경예	성인	10:00~12:00	16	39,000	가위질부터 바리깡까지 탄탄하게! 국가자격증과 실무 감각을 함께 잡는 미용 입문 클래스! 재료비 별도	4층 라운하제

화요일 강좌

6월- 9일 개강, 30일 종강 / 7월- 7일 개강, 28일 종강 / 8월- 4일 개강, 25일 종강
*2P 강좌별 특이사항 참고

프로그램	강사	대상	시간	정원	수강료	강좌 세부사항	강의실
머리에 썩썩 주산암산	홍명희	초1~초6	15:00~15:50	9	35,000	주판으로 쉽고 재미있게! 수 개념부터 암산력·집중력까지 키우는 주산암산교실! 개인 필기도구 필수 교재·주판 : 수업 첫날 선생님께서 구매가능 주판 : 12,000 / 교재: 10,000	4층 라운하제
			16:00~16:50				
			17:00~17:50				
콩콩파! 드럼교실	이민구	8세~성인	18:00~18:50	8	청소년 35,000	스틱 잡는 법부터 차근차근! 리듬감과 자신감을 키우는 신나는 드럼 교실! * 개인 드럼스틱 필수 * 이어플러그(청력 보호용) 추천	3층 다음
			19:00~19:50		성인 39,000		
			20:00~20:50				
나만의 아름다운 글씨 POP, 캘리그래피(POP, 캘리그래피 2가지중 택1)	정상미	성인	10:40~12:00	9	35,000	평붓과 매직으로 감각적인 손글씨와 POP를 배우는 실용만점 캘리그래피 클래스! 재료비 별도	4층 라운하제
방과 후 초등 수학 지도사 초급(2급): 초등 전학년 기초 개념 수업! 우리 아이 지도 중점!	이한나	성인	12:00~13:50	10	50,000	만들고 그리며 즐겁게 배우는 초등 수학! 실력 향상과 수학지도사 자격증까지 함께 준비해봐요! 교재비: 50,000원 개인 필기도구 필수 자격응시료 별도 *7~8월 방학, 9월 개강	4층 라운제나

수요일 강좌

6월-10일 개강, 7월 1일 종강 / 7월-8일 개강, 29일 종강 / 8월-5일 개강, 26일 종강
*2P 강좌별 특이사항 참고

프로그램	강사	대상	시간	정원	수강료	강좌 세부사항	강의실
머리에 쓱쓱 주산암산	홍명희	초1~초6	15:00~15:50	9	35,000	주판으로 쉽고 재미있게! 수 개념부터 암산력·집중력까지 키우는 주산암산교실! 개인 필기도구 필수 교재·주판 : 수업 첫날 선생님께 구매가능 주판 : 12,000 / 교재 : 10,000	4층 라운하제
			16:00~16:50				
			17:00~17:50				
시간변경 두뇌개발EQ바둑교실	박재일	7세~초6	17:00~17:50	18	35,000	예외와 집중력을 배우며 기초부터 포석까지! 바둑으로 키우는 창의 두뇌교실! 교재비 별도 교재 : 수업 첫날 선생님께 구매가능	3층 도래샘 2,3
트윈클 영어발레 2단계	이소망	5~6세	16:40~17:30	24	35,000	영어 음악과 발레로 신체 표현력과 창의력을 키우며 자연스럽게 영어와 친해지는 클래스! 교재비 별도, 개인 발레복 필수	2층 너른터
트윈클 영어발레 3단계(발레 동작 심화)		7~8세	17:40~18:30				
콩콩!!! 드럼교실	이민구	8세~성인	18:00~18:50	8	청소년 35,000 성인 39,000	스틱 잡는 법부터 차근차근! 리듬감과 자신감을 키우는 신나는 드럼 교실! * 개인 드럼스틱 필수 * 이어플러그(청력 보호용) 추천	3층 다음
			19:00~19:50				
			20:00~20:50				
한자 급수 따기	최정민	초1~중2	16:00~16:50	18	35,000	한자를 그림처럼 쉽고 재미있게! 개인 필기도구 필수 교재 : 수업 첫날 선생님께 구매가능	4층 라운제나
			17:00~17:50				
			18:00~18:50				
NEW 패브릭 감성 인테리어 소품 메이킹	이윤희	성인	10:00~11:50	6	39,000	실용성과 요즘 감성을 담은 핸드메이드 클래스! 재료비 : 48,000원	4층 라운하제
여행기초영어 : 자신감이 트이는 기초 영어	이미선	성인	09:00~09:50	10	39,000	여행부터 일상회화까지! 자신있게 말하는 실전 영어 회화 클래스! 교재 개별 준비 및 개인필기도구 필수 9시 : 여행영어 10분의 기적 교재 진도문의 필요 10시 : 영어회화 10분의 기적 기초패턴으로 말하기 11시 : English for everyday activities	4층 라운제나
패턴영어 (초중급) : 문장 완성의 반복을 통한 기초 다지기			10:00~10:50		39,000		
생활영어 (중급) : 자연스러운 영어회화를 위한 실력 다지기			11:00~11:50		39,000		
NEW 한국사검정능력시험 4~6급 준비반	박민희	초3~고등	15:00~15:50	16	35,000	기초부터 시험 대비까지! 한국사검정능력시험 합격과 역사 자신감을 함께 키우는 한국사 클래스! *8월에 있는 자격시험을 함께 준비합니다! 교재 : 메가스터디 초등 한국사능력검정시험 기본 456급	5층 마실터
		16:00~16:50					

목요일 강좌

6월-4일 개강, 25일 종강 / 7월-2일 휴강, 9일 개강, 30일 종강 / 8월-6일 개강, 27일 종강
*2P 강좌별 특이사항 참고

프로그램	강사	대상	시간	정원	수강료	강좌 세부사항	강의실
뮤지컬 잉글리시	최우진	6~9세	15:50~17:30	15	55,000	노래와 공연으로 영어 자신감 UP! 무대 위에서 성장하는 신나는 뮤지컬 영어 클래스! 공연비 별도 40,000 * 6월~7월 공연 준비 / 8월 공연수업 * 9월 신규 접수 가능	2층 너른터
브리코건축교실	이지연	5세~초6	16:00~16:50	10	35,000	황토 블록과 도면으로 나만의 건축물을 만들며 창의력과 사고력을 키워봐요! 재료비 별도 유아 : 18,000원 초등 : 22,000원	3층 도래샘 2,3
			17:00~17:50				
속성한자교실8~6급	최정민	초1~중2	16:00~16:50	18	35,000	연상 기억법으로 쉽고 재미있게! 한자의 원리와 인성을 함께 배우는 창의 한자 교실! 개인 필기도구 필수 교재 : 수업 첫날 선생님께 구매가능	4층 라운제나

프로그램	강사	대상	시간	정원	수강료	강좌 세부사항	강의실
속성한자교실 6~4급	최정민	초1~중2	17:00~17:50	18	35,000	연상 기억법으로 쉽고 재미있게! 한자의 원리와 인성을 함께 배우는 창의 한자 교실! 개인 필기도구 필수 교재: 수업 첫날 선생님께 구매가능	4층 라운제나
			18:00~18:50				
송쌤의 흥익영재미술	송민주	6~7세	16:00~16:50	12	35,000	사계절 예술 활동으로 감성과 창의력을 키우며 숨은 재능을 발견하는 특별한 아트 클래스! 개인준비물: 크레파스, 5절스케치북, 재료비 별도	5층 맑은터
		7세~초3	17:00~17:50				
강좌명 변경 동화그림일기(기초반)	오연지	7세~초3	16:00~16:50	12	35,000	유아 필독도서를 함께 읽고 감상문을 써보아요! 개인 필기도구 필수 / 교재: 수업 첫날 선생님께 구매 가능(강사 별도 안내)	4층 라운제나
강좌명 변경 한글 기초반		5~7세	17:00~17:00			한글을 전혀 몰라도 가능한 수업! 한글 맞춤법 향상! 개인 필기도구 필수 / 교재: 수업 첫날 선생님께 구매 가능(강사 별도 안내)	

금요일 강좌

6월- 5일 개강, 26일 종강 / 7월- 3일 개강, 31일 종강 / 8월- 7일 개강, 28일 종강
*2P 강좌별 특이사항 참고

프로그램	강사	대상	시간	정원	수강료	강좌 세부사항	강의실
뮤지컬 잉글리시	임지현	6~9세	16:00~17:40	18	55,000	노래와 공연으로 영어 자신감 UP! 무대 위에서 성장하는 신나는 뮤지컬 영어 클래스! 공연비 별도 40,000 *5월~6월 공연 준비 / 7월 공연 수업 *8월 신규 접수 가능	2층 너른터
강좌명 변경 동화그림일기&발표(심화)	오연지	7세~초3	16:00~16:50	10	35,000	유아 필독도서를 함께 읽고 자신의 생각을 정리해보아요! 동화생각나누기 / 동화그림일기쓰기 / 그림 그리기 / 발표하기 *한글을 전혀 모르면 등록이 어렵습니다. 개인 필기도구 필수 / 교재: 수업 첫날 선생님께 구매 가능(강사 별도 안내)	4층 라운제나
강좌명 변경 한글&받아쓰기(심화)		5~7세	17:00~17:50	15		한글을 더 깊이 파고들자! *한글을 전혀 모르면 등록이 어렵습니다. 개인 필기도구 필수 교재: 수업 첫날 선생님께 구매 가능 (강사 별도 안내)	
인라인스케이트	서지우	7세~초3	15:00~15:50	20	35,000	인라인스케이트로 균형감과 체력을 키우며 즐겁게 배우는 신나는 스포츠 클래스! 헬멧, 손목 보호대, 팔꿈치·무릎 보호대 안전장비, 개인 텀블러(필수)	지하1층 힘찬마루
			16:00~16:50				
K-POP 댄스	강다연	초1~6	15:00~15:50	15	35,000	최신 K-POP 댄스를 배우며 리듬감·표현력·자신감을 키우는 트렌디한 댄스 클래스! 편한복장 및 실내용 운동화필수	지하1층 허밍
			16:00~16:50				
YOUTH 농구클럽	최재우	11~15세	18:00~19:30	16	45,000	드리블부터 슛까지! 농구의 기초와 팀워크를 배우며 체력을 키우는 활기찬 농구 클래스! ★안경을 쓴 회원의 경우 안전한 활동을 위해 운동용고글(스포츠안경) 착용을 권장합니다. 편한복장 및 실내용 운동화필수 11세 신규회원은 강사 협의 후 등록가능	지하1층 힘찬마루
친구아~ 바이올린가자!	송영선	6세~초3	15:00~15:50	8	35,000	기초 자세부터 아름다운 연주까지! 감성과 집중력을 키우는 바이올린 클래스! * 개인악기 필수 * 악기 구매 시 악기사 방문하여 체형에 맞는 사이즈 구매 추천	3층 다락
			16:00~16:50				
			17:00~17:50				

프로그램	강사	대상	시간	정원	수강료	강좌 세부사항	강의실
클래식 기타 & 통기타교실	안준민	10세~성인	17:00~17:50	8	청소년 35,000 성인 39,000	기본 코드부터 핑거스타일까지! 나만의 감성 연주를 완성해보아요! * 개인 악기 및 조율기 필수 * 교재 : 이근성의 통기타교실1(개별구매) (클래식 기타의 경우 개인 기타발판 추천)	3층 다음
			18:10~19:00				3층 다락
			19:00~19:50				
			20:00~20:50				
NEW 쉽게 배우는 홈 베이킹	김경숙	성인	09:20~11:50	12	50,000	르뱅 쿠키부터 바스크 치즈케이크까지! 인기 디저트를 직접 만드는 감성 홈베이킹 클래스! 재료비 회당 30,000원 / 앞치마, 필기도구	5층 밀터
어반스케치	윤선화	성인	10:30~12:00	14	45,000	기초 드로잉부터 수채화까지! 일상을 감성적으로 담아내는 어반스케치! 개별 준비물 첫 수업시 공지 * HB 연필, 지우개 지참필수	5층 맑은터
어반스케치 or 보태니컬 아트			12:10~13:40			드로잉 기초부터 색연필 기법까지! 꽃과 식물을 섬세하게 담아내는 감성 보태니컬아트 클래스! 개별준비물 첫 수업시 공지 * 기초과정 연습용 스케치북(A4사이즈) 4B연필, 지우개 지참필수	
왕초보 영어패턴	이미선	성인	10:00~10:50	12	39,000	기초 패턴부터 차근차근! 쉽고 재미있게 말문을 여는 왕초보 영어 클래스! 교재 : 왕초보 영어패턴	4층 라운제나
왕초보 영어회화			11:00~11:50			기초부터 자신 있게 시작하는 왕초보 영어회화 클래스! 교재:왕초보영어 2025 하편	

토요일 강좌

6월- 5월 30일 개강, 6월 27일 종강 / 7월- 4일 개강, 25일 종강 / 8월- 15일 휴강, 1일 개강, 29일 종강
*2P 강좌별 특이사항 참고

프로그램	강사	대상	시간	정원	수강료	강좌 세부사항	강의실
초등 영어 파닉스	이재석	7세~초2	09:00~09:50	12	33,000	그림과 이야기로 쉽고 재미있게! 영어 흥미부터 기초 읽기까지 키우는 맞춤형 영어 클래스! / 교재 개별 준비 초등 영어 파닉스 : Phonics Monster ABC 유아 영어 BEST Phonics 기초반: 1~2 시리즈 사용 중급반: 5 시리즈 이상 사용	3층 도래섬 2,3
ABC 유아 영어 <기초반>		6~8세	10:00~10:50	8			
ABC 유아 영어 <중급반>			11:00~11:50				
한자교실 초급	최정민	초1~중3	09:00~09:50	18	35,000	기초부터 차근차근! 한자의 원리와 어휘력을 쉽고 재미있게 키우는 초중급 한자 클래스! 개인 필기도구 필수	4층 라운제나
한자교실 중급			10:00~10:50				
			11:00~11:50				
			12:00~12:50				
발표력속속 자신감 교실	한현숙	초1~3	10:00~10:50	8	35,000	말하기부터 표현력까지! 자신감과 발표력을 키우는 성장형 스피치 클래스! 개인 필기도구, 색연필, 파일 필수	3층 도래섬 1
강좌명 변경 신문독해&토론발표	오연지	초1~6	09:00~09:50	10	35,000	신문기사 리딩과 토론으로 사고력 향상! 1분 발표로 자신감과 표현력 UP! 어휘 학습으로 영어 활용력 강화! 개인 필기도구 필수	3층 도래섬 1
강좌명 변경 받아쓰기, 맞춤법, 띄어쓰기		7세~초2	11:00~11:50			문장 받아쓰기 중심 맞춤 학습! 수준별 개별 지도 진행 6세부터 참여 가능! 개인 필기도구 필수	
강좌명 변경 초등필독도서리딩&독서감상문		초1~4	12:00~12:50			영상과 함께하는 즐거운 독서! 독서감상문으로 사고력 UP! 어휘·맞춤법 실력까지 쑥쑥! 아이들이 직접 발표하고, 영상물로 보내드려요! (희망자에 한해) 개인 필기도구 필수	
강좌명 변경 독해&어휘		초1~6	13:00~13:50			독서·비문학·어휘까지 탄탄하게! 학년별 맞춤 국어 심화 학습 고전문학 영상으로 이해력 UP! 개인 필기도구 필수	
강좌명 변경 역사 논술		초1~6	14:00~14:50			조선시대를 재미있게 배우는 역사 수업! 정독과 문제풀이로 이해력 강화 생각 정리 활동으로 사고력 UP! 개인 필기도구 필수	
강좌명 변경 독서논술&글쓰기			15:00~15:50			독서·어휘 글쓰기를 함께 배우는 논술 수업! 아이 수준에 맞춤 맞춤형 지도 진행 주제 글쓰기로 표현력과 사고력 강화! 개인 필기도구 필수	
강좌명 변경 아나운서 스피치	초1~6	16:00~16:50	발음·스피치·말하기 자신감 UP! 따뜻하고 바른 표현 연습 수업 영상 매시간 부모님께 전송! 개인 필기도구 필수				

오연지 선생님 강의 교재: 수업 첫날 선생님께 구매 가능(강사 별도 안내)

프로그램	강사	대상	시간	정원	수강료	강좌 세부사항	강의실
송쌤의 흥익영재미술	송민주	초1~4	10:00~10:50	12	35,000	사계절 예술 활동으로 감성과 창의력을 키우며 숨은 재능을 발견하는 특별한 아트 클래스! 개인준비물 : 크레파스, 5절스케치북 재료비 별도 5세 신규회원은 강사 협의 후 등록가능	5층 맑은터
		6~7세	11:00~11:50				
		6~7세	12:00~12:50				
수채&뎃생과 보태니컬 색연필화	윤선화	초4~고3	12:00~12:50	12	35,000	수채화와 데생, 보태니컬 색연필화까지! 다양한 표현 기법으로 감성을 담아내는 아트 클래스! *보태니컬 색연필화 : 세르지오 색연필 전용 스케치북(A5사이즈), 색연필 36색 이상, 연필, 지우개 *수채/뎃생 : 5절 스케치북(200g), 4B연필, 지우개, 신한수채화물감24색, 팔레트, 화홍 수채화용 등근뿔20, 12호	5층 마실터
바둑(입문초급)	박재일	초1~6	13:00~13:50	16	35,000	예의와 집중력을 배우며 기초부터 포석까지! 바둑으로 키우는 창의 두뇌교실! 교재비 별도 교재 : 수업 첫날 선생님께 구매가능	3층 도래샘2,3
두뇌개발EQ바둑교실(중급)		초등~고등	14:00~14:50				
축구교실(초급)	최재우	6~7세	09:00~09:50	17	35,000	※ 강사협의 후 8세 청소년도 9시 수업 수강이 가능합니다.	지하1층 힘찬마루
축구교실(중급)		7~초2	10:00~10:50			기술과 팀워크, 인성까지 함께 성장! 실력과 매너를 갖춘 축구 애이스가 되어봐요! ★안경을 쓴 회원의 경우 안전한 활동을 위해 운동용고글(스포츠포안경) 착용을 권장합니다. 편한복장 및 실내용 운동화필수 <축구화불가> 신규 11세 회원은 강사 협의 후 등록 가능	
		9~11세	11:00~11:50				
축구교실(고급)		11~13세	12:00~12:50				
강사변경 가족과 함께 SNPE 바른자세 척추운동	-	초4~성인	09:00~09:50	12	청소년 35,000 성인 39,000	바른 자세와 신체 균형 회복! 몸의 긴장을 풀고 건강한 라인을 만드는 SNPE 클래스! 도구대여비 5,000원, 편한 복장 필수	3층 디딤
강사변경 SNPE 바른자세 척추운동	초4~고3	10:00~10:50	12	35,000			
패밀리탁구(토요)	이기권	초3~성인	14:00~15:40	25	45,000	기초부터 실전 기술까지! 탁구의 재미와 실력을 함께 키우는 활기찬 탁구 클래스! 개인 라켓, 실내용 운동화 필수	지하1층 힘찬마루
자유탁구 ※ 패밀리탁구 수강자만 신청가능	강사 없음	초4~성인	16:00~16:50	20	10,000	탁구대 설치 및 정리는 기관에서 진행하지 않습니다.	지하1층 힘찬마루
쿵쿵따! 드럼교실	이민구	8세~성인	09:00~09:50	8	청소년 35,000 성인 39,000	스틱 잡는 법부터 차근차근! 리듬감과 자신감을 키우는 신나는 드럼 교실! * 개인 드럼스틱 필수 * 이어플러그(청력 보호용) 추천	3층 다음
			10:00~10:50				
			11:00~11:50				
			12:00~12:50				
			13:00~13:50				
도전 파티쉐! 제과제빵	박진현	초1~중3	10:00~11:40	16	45,000	쿠키·빵·케이크를 만들며 제과제빵 기술과 파티쉐의 꿈을 키우는 달콤한 클래스! 재료비 별도/ 개인 앞치마 필수 * 식재료의 경우 사전 준비로 인해 개강 당일 접수 불가 및 재료비 환불 불가	5층 밀터
			11:50~13:30				
어반스케치 or 보태니컬아트	윤선화	중2~성인	10:30~11:50	12	45,000	드로잉 기초부터 색연필 기법까지! 꽃과 식물을 섬세하게 담아내는 감성 보태니컬아트 클래스! 보태니컬 색연필화: 색연필 전용 스케치북(A4사이즈), 색연필, 4B연필, 지우개 수채/뎃생 : 5절 스케치북, 4B연필, 지우개, 팔레트, 등근뿔20, 12호, 수채물감	5층 마실터

월/수 강좌

6월- 8일 개강, 7월 1일 종강 / 7월- 6일 개강, 29일 종강 / 8월- 17일 휴강, 3일 개강, 31일 종강
*2P 강좌별 특이사항 참고

프로그램	강사	대상	시간	정원	수강료	강좌 세부사항	강의실	
영재수학 ※ 영재수학 접수 전 강사와 진도 및 상담 후 접수를 추천드립니다.	홍병남	초6	15:50~17:20	10	65,000	스스로 생각하고 함께 성장! 수학적 사고력과 잠재력을 키우는 영재 육성 클래스! *교재 *초6: 최상위수학6-2 *초3: 썬 초등수학 3-1 *중1: 썬 수학 중등1-2&블랙라벨 중등1-1	3층 도래샘1	
		초3	17:20~18:50					
		중1	18:50~20:00					
패밀리 탁구	이기권	초1~성인	19:00~19:50 20:00~20:50	14	45,000	기초부터 실전 기술까지! 탁구의 재미와 실력을 함께 키우는 활기찬 탁구 클래스! *개인 라켓 필수	지하1층 힘찬마루	
라인댄스	이래정	성인	초급	14:00~14:50	22	45,000	기초 스텝부터 차근차근! 음악과 함께 체력·활력을 키우는 즐거움 라인댄스! *실내용 운동화 필수	2층 너른터
			중급	15:00~16:20	24	55,000	알초부터 고급 안무까지! 우아한 움직임과 신체 밸런스를 키우는 활기찬 댄스 클래스! *실내용 운동화 필수	

화/목 강좌

6월- 4일 개강, 30일 종강 / 7월- 2일 휴강, 7일 개강, 30일 종강 / 8월- 4일 개강, 27일 종강
*2P 강좌별 특이사항 참고

프로그램	강사	대상	시간	정원	수강료	강좌 세부사항	강의실	
화목 필라테스	정효빈	성인여성	09:00~09:50	10	55,000	기초부터 차근차근! 바른 자세와 단단한 기초 체력을 만들어보아요! *편한복장 필수 *개인매트 및 타올 지참	3층 도담	
			10:00~10:50					
			11:00~11:50					
성인발레	김정희	성인여성	09:50~10:50	15	60,000	우아한 발레 동작으로 자세·유연성·바디라인 을 가꾸는 성인 여성 힐링 클래스 *개인발레슈즈 필수 *발레복/요가복, 개인요가매트 필수	2층 너른터	
체형교정 요가	김현주	성인남여	09:00~10:10	15	55,000	바른 자세와 균형 잡힌 몸! 유연성과 체형 교정을 돕는 요가 클래스! *편한 복장 필수 *개인 매트 및 타올, 교정벨트 필수	3층 디딤	
Native kids English	Greg (원어민)	초1~4	초등1 (Level 1)	8	70,000	원어민과 함께 리딩·회화·게임까지! 쉽고 재미있게 배우는 소수정예영어 클래스! 교재 : 접수 후 개별안내	5층 마실터	
			초등2 (Level 2)					17:00~17:50
			초등 통합 리딩반					초2~6
영재수학	홍병남	초5	15:50~17:20	10	65,000	스스로 생각하고 함께 성장! 수학적 사고력과 잠재력을 키우는 영재 육성 클래스! *교재 *초5: 최상위 수학5-1 *초4: 최상위 수학4-1 *중2: 썬 중등 수학 중등2-2	3층 도래샘 1	
		초4	17:20~18:50					
		중2	18:50~20:20					

프로그램	강사	대상	시간	정원	수강료	강좌 세부사항	강의실
키썩속~체력UP!! 음악줄넘기 중급	이진아	초1~6	15:00~15:50	20	45,000	이중 뛰기와 다양한 심화 기술까지! 순발력·체력·집중력을 키우는 심화 줄넘기! *개인 줄넘기, 편한복장, 실내용 운동화 필수 *기술 줄넘기를 재미나게 배울 수 있는 강좌!	지하1층 힘찬마루
			16:00~16:50				
			17:00~17:50				
체형교정 이브닝필라테스	이경숙	초4~성인	19:00~19:50	10	55,000	몸의 바른 사용법으로 관절의 움직임과 신체 균형을 되찾는 필라테스! * 편한복장 필수 * 개인매트 및 타올 지참	3층 도담
			20:00~20:50				
Native Adult English	Greg (원어민)	성인	19:00~19:50	8	70,000	원어민과 함께 읽기·쓰기·회화를 균형있게! 실전 영어 실력을 키우는 맞춤형 클래스! *교재 별도(프린트를 사용) *개인 필기구 필수	5층 마실터

월/수/금 강좌

6월- 5일 개강, 7월 1일 종강 / 7월- 17일 휴강, 3일 개강, 31일 종강 / 8월- 17일 휴강, 3일 개강, 31일 종강
*2P 강좌별 특이사항 참고

프로그램	강사	대상	시간	정원	수강료	강좌 세부사항	강의실
웰빙요가	김현주	중1~성인	09:00~09:50	15	60,000	복식호흡과 자세 교정으로 척추·골반 균형과 건강한 바디라인을 만드는 힐링 요가 클래스! * 편한복장 필수 * 개인매트 및 타올, 교정벨트 필수	3층 디딤
			10:00~10:50				
			11:00~11:50				
이브닝필라테스	이경숙	초4~성인	18:00~18:50	17	60,000	하루의 피로를 풀고 바른 자세를 만드는 저녁 맞춤 힐링 필라테스 클래스! * 편한복장 필수 * 개인매트 및 타올 지참	3층 도담
			19:00~19:50				
			20:00~20:50				
강의실변경 필라테스	양유진	성인여성	09:00~09:50	20	60,000	매트와 다양한 소도구로 근력·유연성·균형을 키우는 맞춤 활력 필라테스 클래스! * 편한복장 필수 * 개인매트 및 타올 지참	2층 너른터
			10:00~10:50				
			11:00~11:50				
요일 강사-강의실변경 SNPE 바른자세 척추운동	-	성인	10:00~10:50	12	60,000	바른 자세와 신체 균형 회복! 몸의 긴장을 풀고 건강한 라인을 만드는 SNPE 클래스! * 도구 대여비 10,000원 * 편한복장 필수	3층 도담
			11:00~11:50				



마음 채움소

※ 상담관련 전공 석사 이상, 상담심리사·청소년상담사 등 공인자격을 갖춘 청소년 전문 상담사가 함께 합니다.

함께상담

- 13~18세 청소년 대상
- 5,000원/1회
- 1:1 개인상담, 맞춤형 지원

학부모개인상담

- 학부모
- 10,000원/1회
- 1:1 개인상담, 맞춤형 지원

함께진로

- 11~19세 청소년 대상
- 5,000원
- 학습, 진로 검사 3종

함께이해

- 14~19세 청소년 대상
- 50,000원
- 성격, 자기이해 검사 3종

함께초등

- 11~13세 청소년 대상
- 5,000원
- 성격, 자기이해 검사 3종

함께가족

- 11~19세 청소년 및 학부모
- 50,000원/1인
- 가족특성 탐색 검사 3종



마음채움소 상담신청



사이버 상담신청

감면 세부안내



• 감면 혜택을 받을 수 있는 조건은?

나이	유아(~7세)	청소년(8~24세)	성인(25세이상)
거주지	서울특별시 <마포구> 거주자(타 지역 거주자는 감면혜택이 적용되지 않습니다.)		
대상	기초생활수급자	국가유공자 또는 직계가족	사회복지시설 청소년
	저소득/한부모 가족 청소년	장애인	다둥이 청소년(2자녀 이상)
범위	1인당 최대 1강좌 감면 적용(다둥이의 경우 자녀 모두 1인당 최대 1강좌 감면 적용)		
참고사항	1) 수강 도중 감면 프로그램 교체 불가, 다음 월 수강신청 시 변경 가능 2) 정상가 결제 후 감면 적용 불가, 다음 월 수강신청 시 적용 가능 3) 지나간 달의 수강료 감면 불가, 감면혜택 적용 희망 시 접수당일 서류 제출 필수		

• 감면 혜택 적용 대상별 감면율은?

	유아	청소년	성인
기초생활수급자	100%	100%	50%
	기준: 생계·의료급여 수급자 또는 그 가족 제출서류: 국민기초생활보장 수급자 증명서 + 주민등록등본(1개월 이내 발급) 참고사항: 증명서는 매년 1회 첫 등록 시 제출하여야 감면 혜택이 적용됩니다.		
국가유공자 또는 직계가족	100%	100%	50%
	제출서류: 2개 서류 필수 국가유공자(유족) 확인원 사본 또는 국가유공자카드 중 택 1 + 주민등록등본(1개월 이내 발급) 참고사항: 증명서는 매년 1회 첫 등록 시 제출하여야 감면 혜택이 적용됩니다. 감면 대상 상세안내: 국가유공자 본인 또는 배우자, 직계 자녀(손, 증손 감면불가)		
장애인	100%	100%	50%
	기준: 「장애인복지법」에 따라 등록된 장애의 정도가 심한 장애인 제출서류: 장애인 증명서 또는 장애인 복지카드 + 주민등록등본(1개월 이내 발급) 참고사항: 증명서는 매년 1회 첫 등록 시 제출하여야 감면 혜택이 적용됩니다.		
사회복지시설 청소년	100%	100%	해당사항 없음
	제출서류: 해당 증명서류(동사무소 발급자료) + 주민등록등본(1개월 이내 발급) 참고사항: 증명서는 매년 1회 첫 등록 시 제출하여야 감면 혜택이 적용됩니다.		
저소득, 한부모가족 청소년	100%	100%	해당사항 없음
	제출서류: 해당 증명서류(동사무소 발급자료) + 주민등록등본(1개월 이내 발급) 참고사항: 증명서는 매년 1회 첫 등록 시 제출하여야 감면 혜택이 적용됩니다.		
다둥이 청소년 (2자녀 이상)	30%	30%	해당사항 없음
	제출서류: 2개 서류 필수 1) 다둥이 행복카드(2자녀 이상) 2) 주민등록등본(1개월 이내 발급) 참고사항: 증명서는 매년 1회 첫 등록 시 제출하여야 감면 혜택이 적용됩니다.		
우수자원봉사자	전년도 100시간 이상 마포구 등록 자원봉사자		
	20%		
	제출서류: 우수자원봉사자증(1365 자원봉사포털 봉사 희망지역 마포구 등록) + 주민등록등본(1개월 이내 발급) 참고사항: 증명서는 매년 1회 첫 등록 시 제출하여야 감면 혜택이 적용됩니다.		

시설 안내



• 시설 대관안내

대관절차	신청서 작성 → 심사 → 승인통보 → 대관료 납부 → 대관완료
대관신청방법	홈페이지 대관안내 → 대관절차 → 대관신청 바로가기
신청기간	대관일 기준 15일 이전
대관가능시간	월요일 ~ 토요일 09:00~21:00 (대관불가일: 법정공휴일, 일요일)

• 대관이용료(3시간 기준)

위치	용도	수용인원	대관료		초과시 (1시간당)	청소보증금 (현금)
			평일	주말		
프로그램실3,4,5F	강의, 회의	20명	60,000	100,000	5,000	50,000
강당 2F	세미나, 발표회	42명	200,000	260,000	20,000	100,000
다목적실 3F	요가, 댄스	15명	100,000	130,000	10,000	50,000
체육관 B1F	행사, 체육활동	52명	200,000	260,000	20,000	100,000
다목적실 B1F	영상촬영실	7~10명	60,000	100,000	5,000	50,000
	공연 및 연습실, 회의실	30명	100,000	130,000	10,000	50,000

• 장비 이용료(3시간 기준)

장비명	이용료		초과시 (1시간당)	비고
	평일	주말		
음향기기(유무선마이크)	20,000	30,000	5,000	이동, 설치, 복구비는 이용자 부담
빔프로젝터	30,000	50,000	10,000	

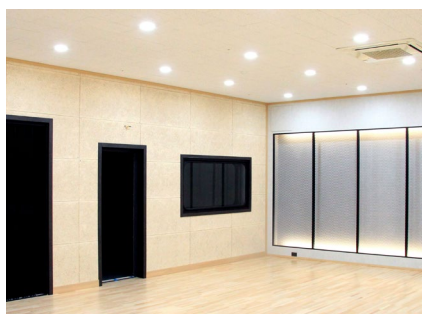

B1F 다목적실

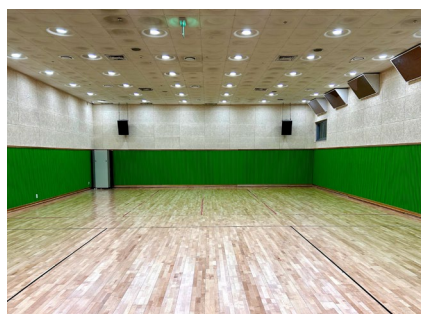

B1F 체육관



2F 강당



3F 프로그램실



3F 다목적실

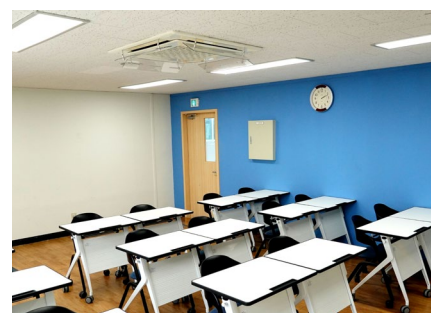

4F 프로그램실